

4-Axis CNC Motherboard Compact v1.1

Οδηγίες Χρήσης

Έκδοση 1.0

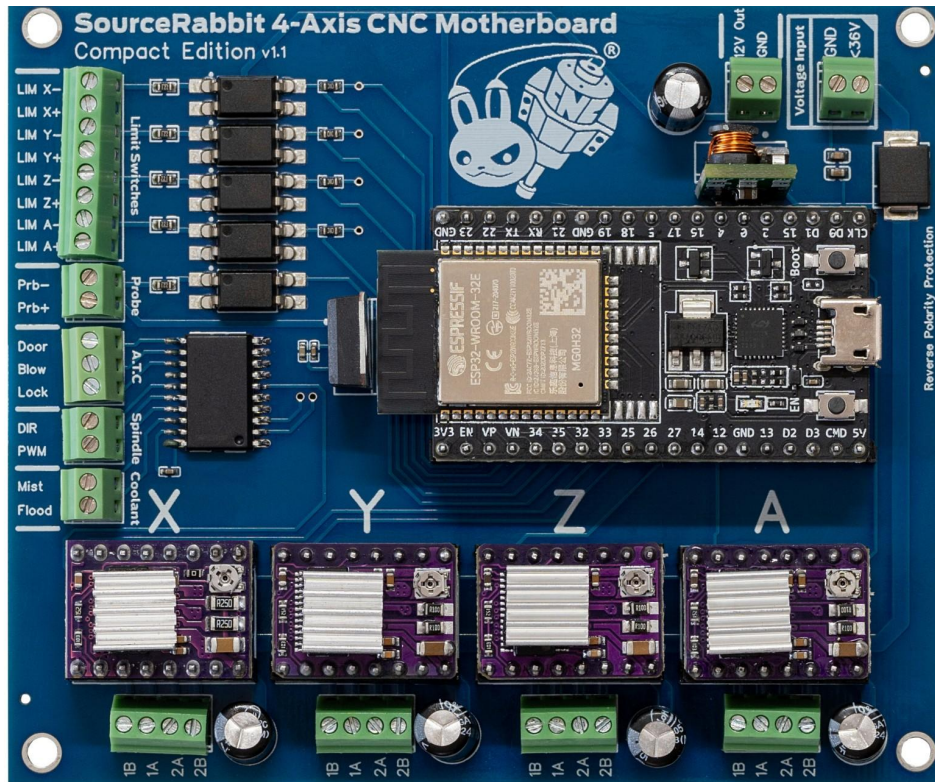

**Πλακέτα τυπωμένου κυκλώματος για φιλοξενία
μικροελεγκτή ESP32 DevKitC**

Made in Greece

Nikolaos Siatras
10 Serifou st., Holargos, 15562, Attica, Greece
<https://www.sourcerabbit.com>



Περιεχόμενα

Αποποίηση Ευθυνών	2
Προβλεπόμενη Χρήση	2
Γενικά	3
Χαρακτηριστικά & Προδιαγραφές	4
Με μία ματιά	5
Βασική Καλωδίωση	6
1. Ηλεκτρομαγνητικά Θωρακισμένο Κουτί	7
2. Φίλτρο EMF και Κουμπί Σταματήματος Εκτάκτου Ανάγκης	7
3. Σύνδεση με Τροφοδοτικό 24V ~ 36V	8
4. Σύνδεση Βηματικών Κινητήρων (Stepper Driver)	9
5. Σύνδεση Τερματικών Διακοπών και Probe/Tool Setter	10
6. Απλή Σύνδεση Ατράκτου (Spindle) χωρίς ρύθμιση στροφών	11
7. Σύνδεση Ατράκτου με ρύθμιση στροφών απο VFD (Variable Frequency Drive)	12
Βοήθεια & Υποστήριξη	14
Ασφάλεια & Συμμόρφωση	16
Δήλωση συμμόρφωσης ΕΚ	17

Αποποίηση Ευθυνών

Διαβάστε και κατανοήστε τα περιεχόμενα αυτού του εγχειριδίου χρήσης. Η μη ανάγνωση του εγχειριδίου μπορεί να οδηγήσει σε τραυματισμό, υποβαθμισμένα αποτελέσματα ή ζημιά στη 4-Axis CNC Motherboard Compact. Να βεβαιώνετε πάντα ότι όποιος χρησιμοποιεί την 4-Axis CNC Motherboard Compact γνωρίζει και κατανοεί τα περιεχόμενα του εγχειριδίου.

Οι συνθήκες ή οι μέθοδοι που χρησιμοποιούνται για τη συναρμολόγηση, το χειρισμό, την αποθήκευση, τη χρήση ή την απόρριψη της 4-Axis CNC Motherboard Compact είναι πέρα από τον έλεγχό μας και μπορεί να είναι πέρα από τις γνώσεις μας. Για αυτούς και για άλλους λόγους, δεν αναλαμβάνουμε ευθύνη και ρητά απορρίπτουμε την ευθύνη για απώλειες, τραυματισμούς, ζημιές ή δαπάνες που προκύπτουν από ή με οποιονδήποτε τρόπο συνδέονται με τη συναρμολόγηση, τον χειρισμό, την αποθήκευση, τη χρήση ή τη διάθεση του προϊόντος. Οι πληροφορίες σε αυτό το έγγραφο ελήφθησαν από πηγές που πιστεύουμε ότι είναι αξιόπιστες. Ωστόσο, οι πληροφορίες παρέχονται χωρίς καμία εγγύηση, ρητή ή σιωπηρή, όσον αφορά την ορθότητα.

Το λογισμικό GRBL σας παρέχεται όπως είναι, χωρίς εγγύηση. Δεν υπάρχει εγγύηση για το λογισμικό GRBL του οποίου ο κώδικας είναι ανοιχτός. Ολόκληρος ο κίνδυνος για την ποιότητα και την επίδοση του GRBL βρίσκεται σε εσάς.

Προβλεπόμενη Χρήση

Η 4-Axis CNC Motherboard Compact σχεδιάστηκε και κατασκευάστηκε για έλεγχο βηματικών κινητήρων (Stepper Motor), ατράκτων (Spindles) και αντλιών αέρα ή ψυκτικού υγρού εργαλειομηχανών CNC, μέσα από ειδικό λογισμικό ελέγχου που τρέχει σε Η/Υ το οποίο είναι συμβατό με το υλικολογισμικό (firmware) GRBL.

Πνευματικά δικαιώματα © 2023 SourceRabbit. Όλα τα δικαιώματα ισχύουν για όλο τον κόσμο. Αυτό το εγχειρίδιο είναι γραμμένο στην επίσημη γλώσσα του κατασκευαστή. Κανένα τμήμα αυτής της δημοσίευσης, συμπεριλαμβανομένων των εικόνων, δεν μπορεί να αναπαραχθεί ή / και να δημοσιοποιηθεί, είτε με εκτύπωση, φωτοαντιγραφή, μικροφίλμ ή με οποιονδήποτε άλλο τρόπο, χωρίς την προηγούμενη γραπτή άδεια του κατασκευαστή

Γενικά

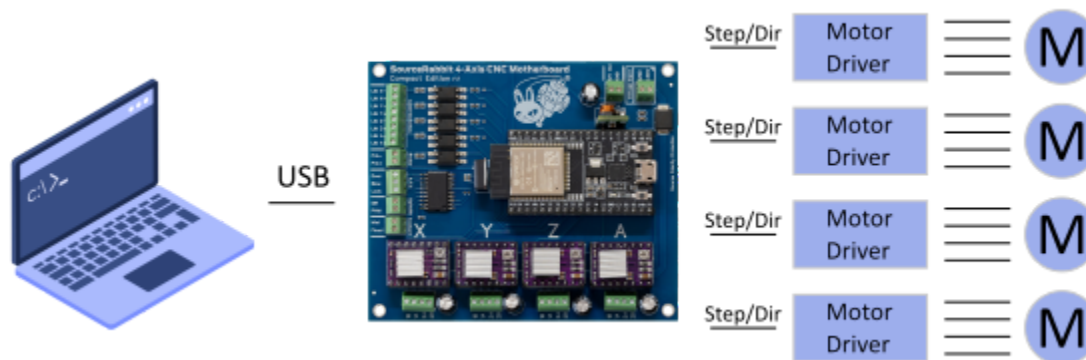

Η 4-Axis CNC Motherboard Compact είναι ένας “μικρός Η/Υ” που συνδέει έναν προσωπικό Η/Υ (PC) με ελεγκτές (Drivers) **βηματικών κινητήρων** που λειτουργούν με παλμούς **Step/Direction**. Είναι συμβατή με ελεγκτές μοτέρ τύπου StepStick, όπως οι DRV8825 και οι A4988, μπορεί να παράγει 120.000 παλμούς ανά δευτερόλεπτο και προορίζεται για τον έλεγχο εργαλειομηχανών CNC όπως Router, Φρέζες, Plasma και Laser 3 ή 4 αξόνων.

Η 4-Axis CNC Motherboard Compact φιλοξενεί έναν μικροελεγκτή ESP32-DevKitC-32D που κατασκευάζεται από την Espressif Systems και ο οποίος είναι φορτωμένος πάντα με την τελευταία 32-bit έκδοση του GRBL firmware. Ο μικροελεγκτής ESP32-DevKitC-32D διαθέτει διπύρηνο επεξεργαστή συχνότητας 240mhz, 520Kb ram και συνδέεται με τη θύρα USB οποιαδήποτε Η/Υ τελευταίας γενιάς. Ο μικροελεγκτής ESP32-DevKitC-32D διαθέτει επίσης bluetooth και WiFi αλλά για να το ενεργοποιήσετε θα πρέπει να αλλάξετε το Firmware. Συνιστούμε να αφήσετε το GRBL firmware ως έχει και να χρησιμοποιήσετε τη θύρα USB για επικοινωνία με την πλακέτα από τον υπολογιστή σας καθώς είναι το ασφαλέστερο μέσο για την επικοινωνία Η/Υ και εργαλειομηχανών CNC.

Χαρακτηριστικά & Προδιαγραφές

Έξοδοι Κινητήρων	Μέχρι 4 κινητήρες Stepper
Μεγ. Step Rate	120khz
Τερματικοί Διακόπτες	4 απομονωμένες με Optocoupler υποδοχές τερματικών διακοπών (12VDC)
Tool Setter / Probe	Απομονωμένη με Optocoupler υποδοχή για Tool Setter ή Probe (12VDC)
Έλεγχος Spindle	PWM για Spindle control έως 10Khz (5VDC)
Ψυκτικό	Έξοδοι για Mist και Flood (5V DC)
MCU	ESP32-WROOM-32 με Dual Core Xtensa 32bit CPU @ 240MHz και 520Kb SRAM
Firmware	Rabbit GRBL (GRBL για το ESP32)
Συνδεσιμότητα	USB
Ρεύμα Εισόδου	24V ~ 36V
Μεγ. Ισχύς	350Watt
Θερμοκρασία Περιβάλλοντος	15°C - 50 °C (59°F - 122°F)
Μέγεθος (Μ x Π x Υ)	105mm x 88mm x 25mm
Καθαρό Βάρος	80gr

Με μία ματιά

Στην παρακάτω φωτογραφία βλέπετε την κάτοψη της 4-Axis CNC Motherboard Compact. Στις υπόλοιπες σελίδες αυτού του εγχειριδίου χρήσης θα δείτε τρόπος σύνδεσης με τα απαραίτητα ηλεκτρονικά εξαρτήματα για την ολοκλήρωση του controller σας.

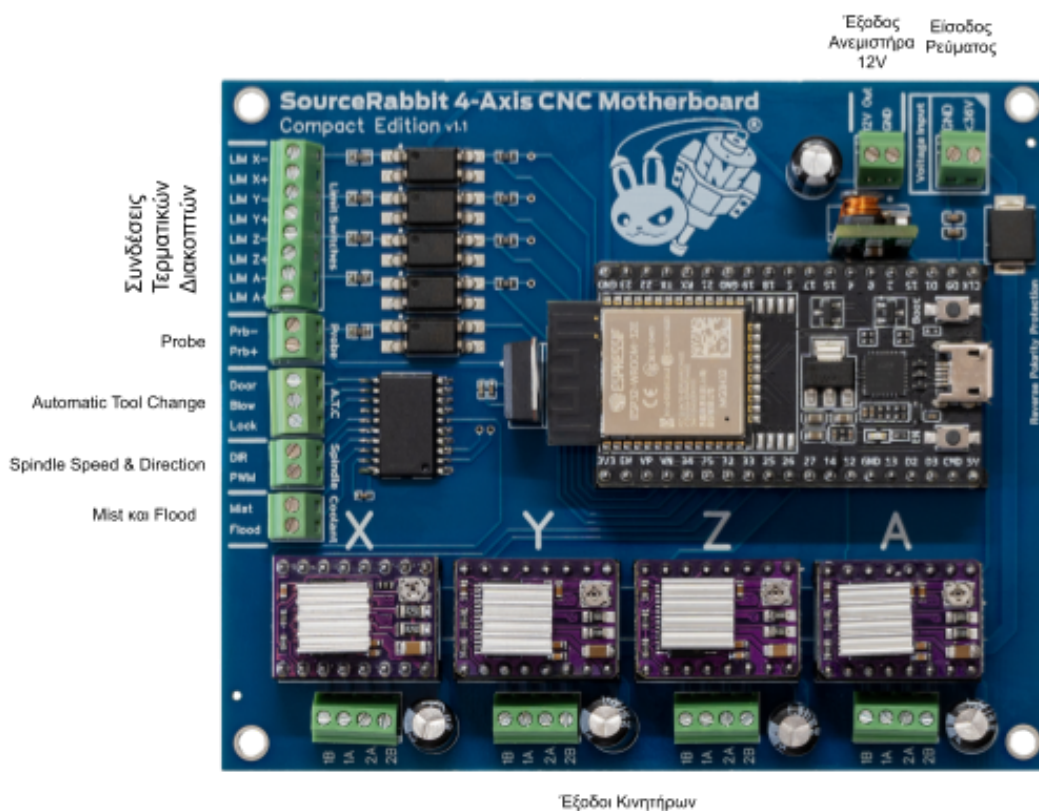

Βασική Καλωδίωση

Στα παρακάτω σχέδια θα δείτε πώς να συνδέσετε τα απαραίτητα εξαρτήματα για να ολοκληρώσετε τον ελεγκτή (controller) της εργαλειομηχανής σας με την 4-Axis CNC Motherboard Compact. Αν δεν είστε εξοικειωμένοι με τη σύνδεση ηλεκτρικών και ηλεκτρολογικών εξαρτημάτων **ζητήστε την βοήθεια ενός επαγγελματία ηλεκτρονικού ή ηλεκτρολόγου.**

ΠΡΟΣΟΧΗ: Να χρησιμοποιείτε πάντα τροφοδοτικά υψηλής ποιότητας που να πληρούν όλους τους κανονισμούς CE και να διαθέτουν προστασία από βραχυκύκλωμα, υπερφόρτωση, υπερβολική τάση και υπερθέρμανση.

ΠΡΟΣΟΧΗ: Για τη δική σας ασφάλεια μην κάνετε συνδέσεις ή άλλες εργασίες στον controller που κατασκευάζεται αν είναι συνδεδεμένος με το ρεύμα. **Πάντα να αποσυνδέεται το ρεύμα πριν κάνετε οποιαδήποτε εργασία** και να φοράτε **προστατευτικά γυαλιά** εγκεκριμένα σύμφωνα με τα πρότυπα EN 166 και Ansi Z87+.

ΠΡΟΣΟΧΗ: Για τη δική σας ασφάλεια **θα πρέπει να εξασφαλίσετε πως η κατασκευή σας έχει μία κεντρική γείωση**, δηλαδή ένα σημείο που καταλήγουν όλες οι γειώσεις GND και EARTH των ηλεκτρονικών και ηλεκτρολογικών εξαρτημάτων που θα χρησιμοποιήσετε. Το σημείο αυτό πρέπει να καταλήγει στη γείωση EARTH. Αυτό το σημείο συνήθως είναι το "σασί" του control box, δηλαδή το σώμα του μεταλλικού κυτίου που περιέχει τα ηλεκτρονικά μέρη του controller.

Συμβουλή: Η 4-Axis CNC Motherboard Compact έχει θύρα Micro USB. Συνιστούμε να χρησιμοποιήσετε ένα **Panel Mount USB Cable** από **B Θηλυκό** σε **Micro-B Αρσενικό**. Με αυτό τον τρόπο θα μπορείτε να χρησιμοποιήσετε υψηλής ποιότητας καλώδια USB από A σε B με ηλεκτρομαγνητική θωράκιση και φερρίτες στα άκρα . Στην παρακάτω φωτογραφία θα δείτε ένα Panel Mount USB Cable - B Female to Micro-B Male



1. Ηλεκτρομαγνητικά Θωρακισμένο Κουτί

Αν και αρκετοί χρήστες, για την φιλοξενία του controller τους, χρησιμοποιούν χωρίς προβλήματα πλαστικά κουτιά ηλεκτρολογικών εγκαταστάσεων ενώ σε πολλές περιπτώσεις δεν καλύπτουν καθόλου τους controller τους, εμείς **συνιστούμε να χρησιμοποιήσετε ένα ηλεκτρομαγνητικά θωρακισμένο κουτί** για να είστε σίγουροι για την απόδοση όλων των ηλεκτρονικών σας εξαρτημάτων.

Η 4-Axis CNC Motherboard καθώς και όλα τα υπόλοιπα εξαρτήματα όπως τα Stepper ή Servo Drivers, και τα τροφοδοτικά θα **πρέπει να τοποθετηθούν** σε ηλεκτρομαγνητικά θωρακισμένο κουτί, **δηλαδή σε ένα μεταλλικό κουτί του οποίου το σώμα να έχει σύνδεση με τη γείωση (Earth).**

Το ηλεκτρομαγνητικά θωρακισμένο κουτί αποτρέπει την είσοδο ηλεκτρομαγνητικών θορύβων από το περιβάλλον μέσα στον controller σας. Τα πιο συχνά προβλήματα από ηλεκτρομαγνητικούς θορύβους προκύπτουν από **Λάμπες Φθορίου, μετασχηματιστές άλλων συσκευών, Plasma Cutters, Inverters και Spindles.**

2. Φίλτρο EMF και Κουμπί Σταματήματος Εκτάκτου Ανάγκης

Συνιστούμε στην **είσοδο του ρεύματος A/C** του controller σας να τοποθετηθεί **φίλτρο EMF** ακριβώς **πριν το Κουμπί Σταματήματος Εκτάκτου Ανάγκης** (Emergency Stop Button). Το φίλτρο EMF θα μειώσει δραματικά το "βρώμικο" ρεύμα που υπάρχει στο δίκτυο ηλεκτρισμού. Ο βρώμικος ηλεκτρισμός υπάρχει στα καλώδια ρεύματος έξω από τον Controller σας όταν περιέχουν συχνότητες εκτός του τυπικού ηλεκτρικού ρεύματος που είναι τα 60Hz. Αυτές οι "κακές" συχνότητες δημιουργούνται από συσκευές όπως μοτέρ, ηλεκτροκολλησεις, inverters ακόμα και μετασχηματιστές από λάμπες φθορίου.

Στο παρακάτω σχέδιο θα δείτε μία τυπική εγκατάσταση φίλτρου EMF και Κουμπιού Σταματήματος Εκτάκτου Ανάγκης



3. Σύνδεση με Τροφοδοτικό 24V ~ 36V

Για να λειτουργήσει η 4-Axis CNC Motherboard πρέπει στην είσοδο **Voltage Input** να συνδεθεί **σταθεροποιημένο τροφοδοτικό 24V έως και 36V DC**, έντασης τουλάχιστον **8A**, το οποίο να είναι **σωστά γειωμένο**. Δείτε το παρακάτω σχέδιο.

Συμβουλή: Να ελέγχεται πάντα με πολύμετρο τη γείωση των τροφοδοτικών πριν απο την εγκατάσταση.

Συμβουλή: Να εξασφαλίζεται πάντα καλό εξαερισμό στα τροφοδοτικά.

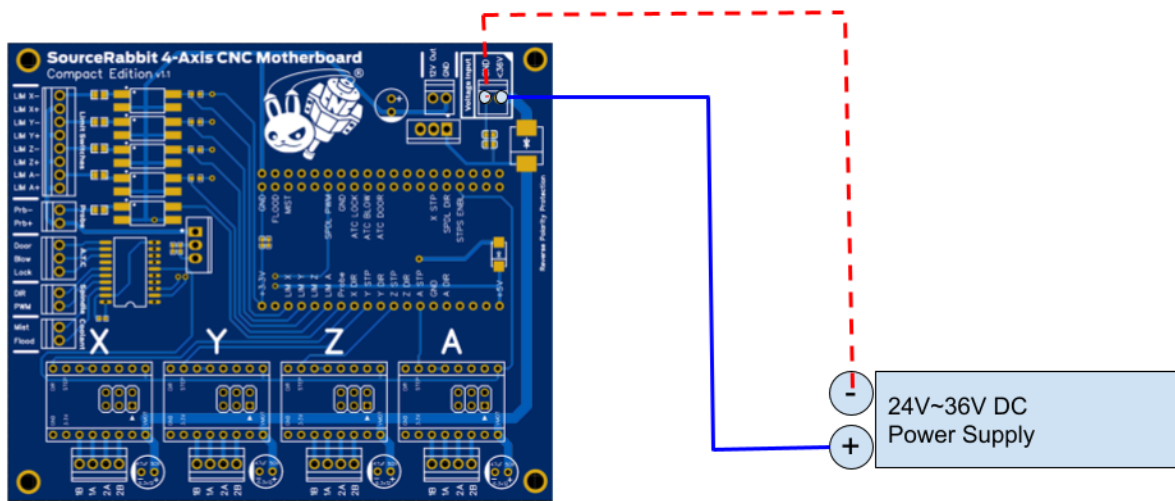

4. Σύνδεση Βηματικών Κινητήρων (Stepper Driver)

Στο παρακάτω σχέδιο θα δείτε τη σύνδεση ενός bipolar Stepper Driver που χρησιμοποιεί με την έξοδο του **άξονα X** της 4-Axis CNC Motherboard Compact. Με ακριβώς τον ίδιο τρόπο γίνεται και η σύνδεση για τους υπόλοιπους άξονες (Y,Z & A).

Stepper Motor

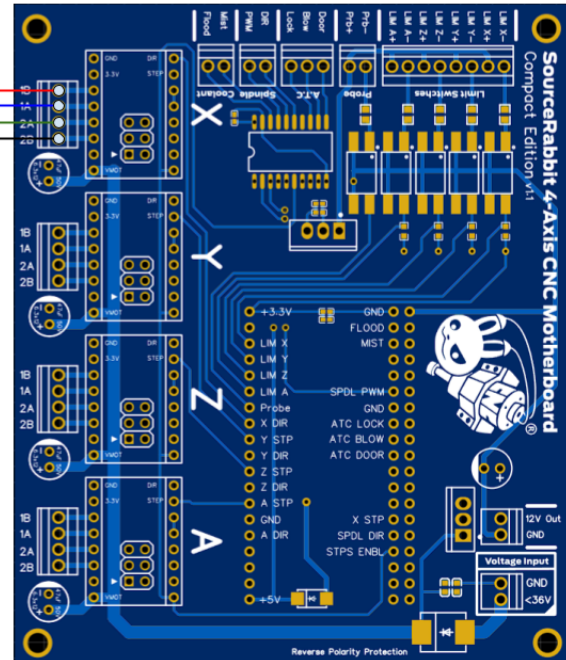
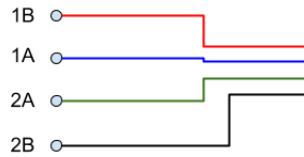

5. Σύνδεση Τερματικών Διακοπών και Probe/Tool Setter

Η 4-Axis CNC Motherboard Compact διαθέτει 7 εισόδους τερματικών διακοπών (**limit switches**) και μία είσοδο για **Probe** ή **Tool Setter**. Και οι τέσσερις υποδοχές βγάζουν τάση 12VDC και είναι απομονωμένες με Optocouplers, που εξασφαλίζουν απομόνωση του κυκλώματος από ηλεκτρομαγνητικούς θορύβους. Στο παρακάτω σχέδιο θα δείτε τη σύνδεση ενός τερματικού διακόπτη με την έξοδο **LimX**, δηλαδή **τη σύνδεση τερματικού διακόπτη για τον άξονα X της εργαλειομηχανής CNC**. Με ακριβώς τον ίδιο τρόπο γίνεται και η σύνδεση για τους υπόλοιπους άξονες (Y,Z & A).

ΠΡΟΣΟΧΗ: Οι διακόπτες αλλά και το Probe/Tool Setter θα πρέπει να είναι σε κατάσταση **NC** (Normally Closed) δηλαδή **κανονικά κλειστοί**. Στους κανονικά κλειστούς διακόπτες, οι επαφές που συνδέουν τον διακόπτη είναι κλειστές, πράγμα που σημαίνει ότι όταν δεν είναι συμπιεσμένες το κύκλωμα είναι κλειστό.

Συμβουλή: Για να εξασφαλίσετε τη μέγιστη απόδοση και την απομόνωση εξωτερικών ηλεκτρομαγνητικών θορύβων καλό είναι για τη σύνδεση των τερματικών διακοπών και του Probe να χρησιμοποιήσετε **Twisted Pair Wire** (Καλώδιο Συνεστραμμένου Ζεύγους) ή ακόμα καλύτερα καλώδια σημάτων τύπου LIYCY. Με αυτό τον τρόπο εξασφαλίζεται τη μέγιστη ακρίβεια κατά την αναφορά των αξόνων (Homing Sequence).

Συμβουλή: Σε περίπτωση που θα κάνετε χρήση σαπουνελαιών (Coolant Fluids), νερού ή άλλων υγρών συνιστούμε να χρησιμοποιήσετε αδιάβροχους τερματικούς διακόπτες με δείκτη αδιαβροχοποίησης IP67.

Normally Closed (NC)
Limit Switch

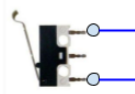

Normally Closed (NC)
Tool Setter or Touch
Probe

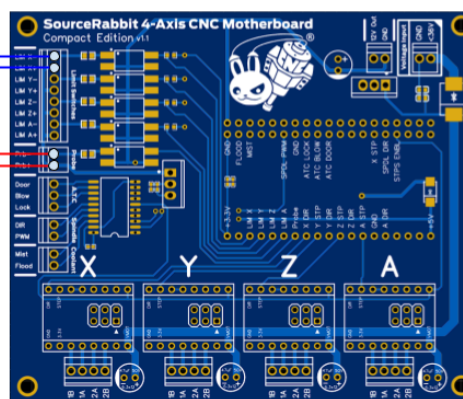

6. Απλή Σύνδεση Ατράκτου (Spindle) χωρίς ρύθμιση στροφών

Στο παρακάτω σχέδιο θα δείτε την συνδεσμολογία ατράκτου υψηλής ταχύτητας και ακρίβειας, του κατασκευαστή AMB Elektrik, χωρίς ρύθμιση στροφών, με χρήση Ρελέ στερεάς κατάστασης (**Solid State Relay**).

ΠΡΟΣΟΧΗ: Η συνδεσμολογία είναι τυπική και μπορεί να μην ταιριάζει με όλες τις ατράκτους (Spindles). Σε κάθε περίπτωση θα πρέπει να δείτε τις οδηγίες του κατασκευαστή της ατράκτου για το πώς πρέπει να γίνει η σωστή σύνδεση.

ΠΡΟΣΟΧΗ: Πολλές άτρακτοι χαμηλής ποιότητας, όπως τα φτηνά ξυλορούτερ, που χρησιμοποιούνται απο τη χόμπυ κοινότητα, παράγουν μεγάλες ποσότητες ηλεκτρομαγνητικών παλμών που μπορεί να βλάψουν την υγεία σας καθώς και να μειώσουν τη διάρκεια ζωής των ηλεκτρονικών σας. **Φροντίστε πάντα να χρησιμοποιείτε ατράκτους υψηλής ποιότητας με πιστοποίηση CE και που συμμορφώνονται με τις κοινοτικές οδηγίες ηλεκτρομαγνητικής συμβατότητας.**

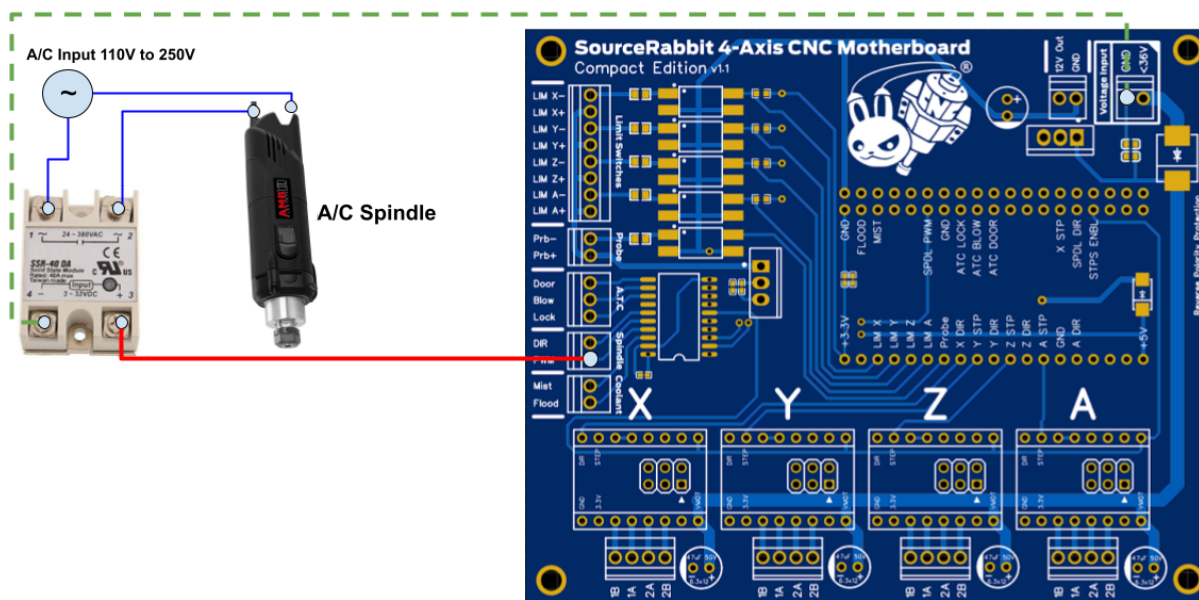

7. Σύνδεση Ατράκτου με ρύθμιση στροφών απο VFD (Variable Frequency Drive)

Στο παρακάτω σχέδιο θα δείτε την συνδεσμολογία ατράκτου με ρύθμιση στροφών απο VFD το οποίο δέχεται σήμα τάσης 0V έως 10V για τη ρύθμιση στροφών. Για να μετατρέψουμε το σήμα PWM σε τάση 0V έως 10V χρησιμοποιήσαμε ένα **PWM to Voltage Converter Module 0%-100% to 0-10V**. Υπάρχουν VFD τα οποία δεν χρειάζονται την μετατροπή του PWM σε 0V έως 10V. Σε αυτή την περίπτωση η έξοδος PWM της 4-Axis CNC Motherboard Compact συνδέεται απευθείας στο VFD. Σε κάθε περίπτωση θα πρέπει να δείτε τις οδηγίες του κατασκευαστή του VFD για το πώς πρέπει να γίνει η σωστή σύνδεση.

ΠΡΟΣΟΧΗ: Η συνδεσμολογία είναι τυπική και μπορεί να μην ταιριάζει με όλα τα VFD (Variable Frequency Drive). Σε κάθε περίπτωση θα πρέπει να δείτε τις οδηγίες του κατασκευαστή του VFD για το πώς πρέπει να γίνει η σωστή σύνδεση.

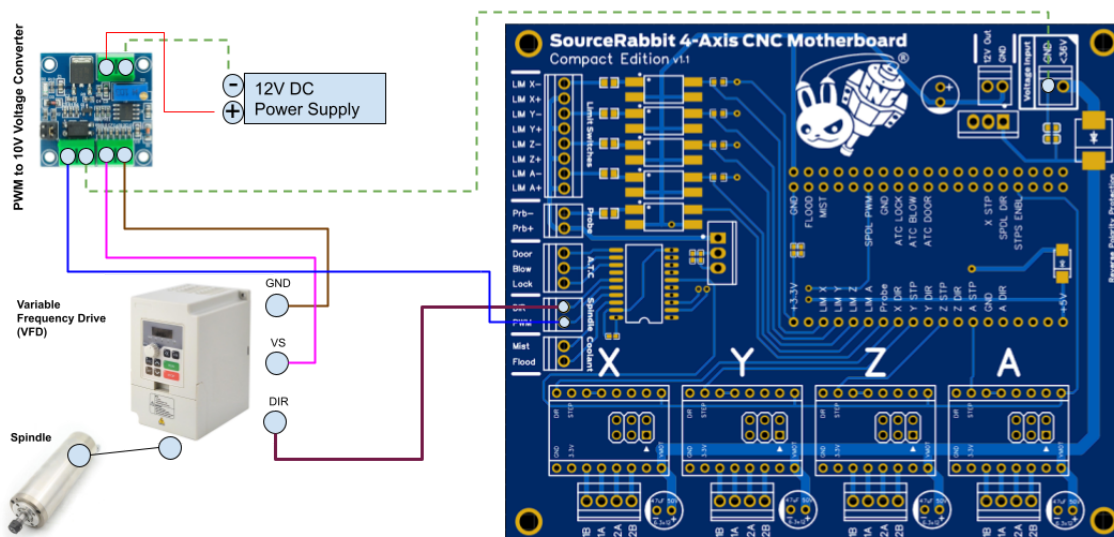

8. Σύνδεση Αντλίας Ψυκτικού (Flood Coolant Pump)

Στο παρακάτω σχέδιο θα δείτε την συνδεσμολογία αντλίας ψυκτικού με χρήση Ρελέ στερεάς κατάστασης (**Solid State Relay**). Με ακριβώς τον ίδιο τρόπο γίνεται και η σύνδεση για την αντλία αέρα (Mist Coolant) στο pin Mist της 4-Axis CNC Motherboard Compact.

ΠΡΟΣΟΧΗ: Να χρησιμοποιείτε πάντα αντλίες ψυκτικού που πληρούν προδιαγραφές CE

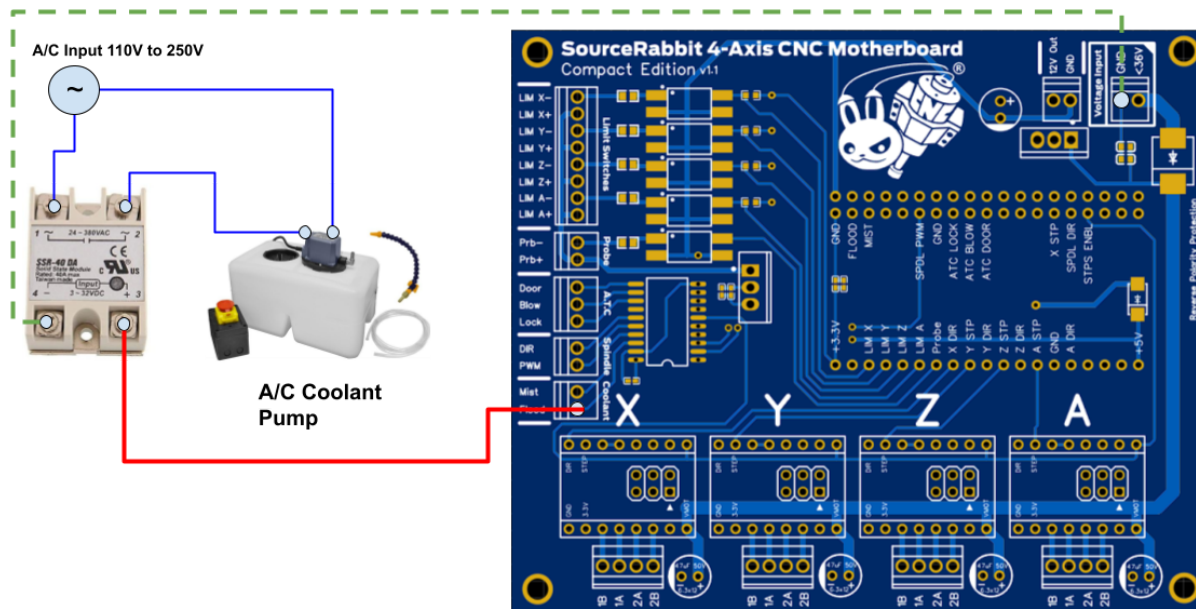

Βοήθεια & Υποστήριξη

Υπάρχουν μερικά πιθανά προβλήματα που μπορείτε να συναντήσετε κατά τη χρήση της 4-Axis CNC Motherboard Compact. Αν σας παρουσιαστεί κάποιο από αυτά, μπορείτε να το αντιμετωπίσετε εύκολα με τη βοήθεια που θα βρείτε παρακάτω.

- **Ο Η/Υ δεν “βλέπει” τη 4-Axis CNC Motherboard Compact**

Το πρόβλημα αυτό εμφανίζεται συχνά σε παλιές εκδόσεις του λειτουργικού συστήματος Windows της Microsoft και οφείλεται στην έλλειψη οδηγών συστήματος (Hardware Drivers) για το USB to UART Bridge που χρησιμοποιεί η 4-Axis CNC Motherboard. Σε αυτή την περίπτωση θα πρέπει να επικοινωνήσετε μαζί μας για να σας κατευθύνουμε ή να εγκαταστήσουμε για εσάς τους Drivers στον Η/Υ σας.

- **Αποσύνδεση USB κατά τη Λειτουργία (USB Connection Dropped)**

Το συχνότερο πρόβλημα που αντιμετωπίζουν οι χειριστές εργαλειομηχανών CNC είναι η αποσύνδεση του controller από τον Η/Υ κατά τη διάρκεια λειτουργίας. Αυτό το πρόβλημα συνήθως δημιουργείται από **εξωτερικούς ηλεκτρομαγνητικούς θορύβους**.

Λύσεις για το πρόβλημα αποσύνδεσης:

- Να χρησιμοποιείτε πάντα **καλώδιο USB με ηλεκτρομαγνητική θωράκιση, όχι μακρύτερο από 1.8m** και το οποίο στις 2 άκρες του να έχει **φερίτες**.
- Να τοποθετήσετε φίλτρο EMF στην είσοδο του ρευματος του controller σας
- Να τοποθετήσετε φίλτρο EMF στην είσοδο του ρευματος του Spindle (αν υπάρχει)
- Να τοποθετήσετε φίλτρο EMF στην είσοδο του ρευματος του VFD (αν υπάρχει)
- Να τοποθετήσετε φίλτρο EMF στην είσοδο του ρευματος του Plasma Cutter (αν υπάρχει)
- Να τοποθετήσετε φίλτρο EMF στην είσοδο του ρευματος του τροφοδοτικού της πηγής laser (αν υπάρχει)
- Να τοποθετήσετε φίλτρο EMF στην είσοδο του ρευματος της αντλίας σαπουνέλαιου (αν υπάρχει)

Συμβουλή: Αν χρησιμοποιείτε φορητό υπολογιστή (Laptop) για τον χειρισμό της εργαλειομηχανής σας τότε θα πρέπει να ξέρετε πως **τα οικονομικά Laptops δεν έχουν καλή ηλεκτρομαγνητική θωράκιση**. Οι κατασκευαστές φορητών υπολογιστών στην προσπάθειά τους να κάνουν τα laptops ελαφριά και φιλικά προς το χρήστη, χρησιμοποιούν μόνο πλαστικό για να δημιουργήσουν το περίβλημα του υπολογιστή. **Το πλαστικό δεν προσφέρει καμία ηλεκτρομαγνητική θωράκιση**. Συνιστούμε να χρησιμοποιείτε σταθερό Η/Υ για τον έλεγχο της εργαλειομηχανής σας. **Τα ηλεκτρονικά των σταθερών Η/Υ φιλοξενούνται σε μεταλλικό κουτί (πύργο) που παρέχει αρκετά ικανοποιητική ηλεκτρομαγνητική θωράκιση.**

Συμβουλή: Σε περίπτωση που χρησιμοποιείτε VFD (Variable Frequency Drive) για να ελέγχετε μοτέρ όπως το μοτέρ της ατράκτου, τότε το μοτέρ της ατράκτου με το VFD θα πρέπει να ενωθούν με καλώδιο που έχει ηλεκτρομαγνητική θωράκιση και φερρίτες.

Συμβουλή: Κρατάτε σε όσο το δυνατό μεγαλύτερη απόσταση συσκευές όπως Plasma Cutters και VFD (Variable Frequency Drives). **Οι φτηνές συσκευές τέτοιου τύπου δεν έχουν καλή ηλεκτρομαγνητική θωράκιση** καθώς το περίβλημά τους είναι από πλαστικό, ενώ στις περισσότερες περιπτώσεις οι κατασκευαστές τους δεν τους προσαρμόζουν φίλτρο EMF. Αυτές οι συσκευές βγάζουν μεγάλες ποσότητες ηλεκτρομαγνητικών θορύβων που επηρεάζουν τις συσκευές USB και μπορούν να προκαλέσουν προβλήματα ακόμα και στους σκληρούς δίσκους H/Y.

Στην παρακάτω φωτογραφία θα δείτε μία τυπική εγκατάσταση **VFD** (αριστερά) για τη ρύθμιση στροφών της ατράκτου και **μετασχηματιστή τύπου toroidal** (δεξιά) για την τροφοδοσία βηματικών κινητήρων. Όπως θα δείτε υπάρχει **ξεχωριστό φίλτρο EMF** για το VFD και για τον μετασχηματιστή, ενώ το καλώδιο που συνδέει το VFD με την άτρακτο έχει φερρίτες και εσωτερικά έχει μπλεντάζ (ηλεκτρομαγνητική θωράκιση).

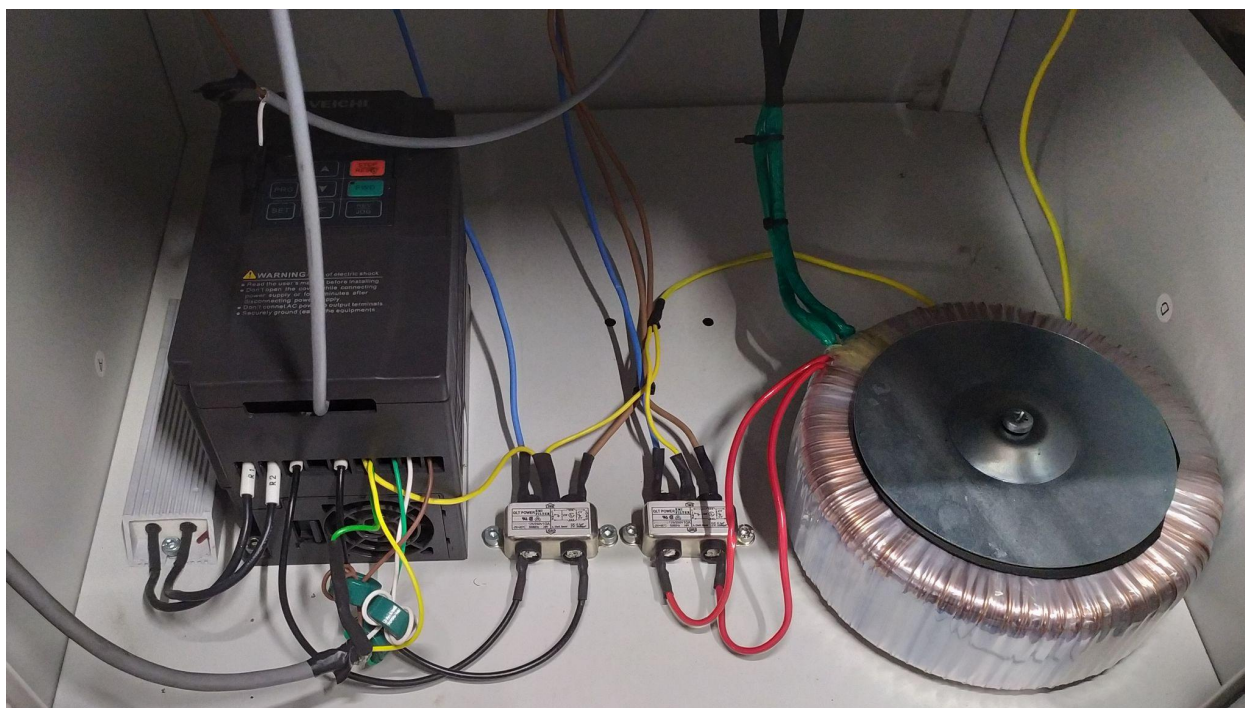

Ασφάλεια & Συμμόρφωση

- **Ηλεκτρομαγνητική Συμβατότητα (EMC)**

Η 4-Axis CNC Motherboard Compact μπορεί να προκαλέσει αλλά και να δεχθεί παρεμβολές ηλεκτρομαγνητικής ακτινοβολίας, οπότε ο χρήστης πιθανόν να χρειαστεί να λάβει τα κατάλληλα μέτρα. Σε πολύ σπάνιες περιπτώσεις η 4-Axis CNC Motherboard Compact μπορεί να χάσει τη σύνδεση USB εξαιτίας ηλεκτροστατικής εκφόρτισης (ESD). Η σύνδεση USB μπορεί να αποκατασταθεί πλήρως μετά απο επανεκκίνηση του Η/Υ.

- **Ηλεκτρική Ασφάλεια**

Η 4-Axis CNC Motherboard Compact λειτουργεί στα 24V~36V DC. Δηλαδή εμπίπτει στο πεδίο εφαρμογής της οδηγίας χαμηλής τάσης.

- **Γενικές πληροφορίες ασφαλείας**

Η 4-Axis CNC Motherboard Compact δεν προορίζεται για χρήση από άτομα (συμπεριλαμβανομένων παιδιών) με μειωμένες φυσικές ή/και διανοητικές ικανότητες ή έλλειψη εμπειρίας και γνώσης, εκτός εάν βρίσκονται υπό την εποπτεία ή τις οδηγίες ατόμου υπεύθυνου για την ασφάλειά τους.

Τα παιδιά πρέπει να βρίσκονται υπό συνεχή επίβλεψη κατά τη χρήση της εργαλειομηχανής.

Οι παραπάνω πληροφορίες πιστεύεται ότι είναι σωστές, αλλά δεν υποτίθεται ότι περιλαμβάνουν όλες τις περιπτώσεις και θα χρησιμοποιηθούν μόνο ως οδηγός.

Οι συνθήκες ή οι μέθοδοι που χρησιμοποιούνται για τη συναρμολόγηση, το χειρισμό, την αποθήκευση, τη χρήση ή την απόρριψη της συσκευής είναι πέρα από τον έλεγχό μας και μπορεί να είναι πέρα από τις γνώσεις μας. Για αυτούς και για άλλους λόγους, δεν αναλαμβάνουμε και ρητά απορρίπτουμε την ευθύνη για απώλειες, τραυματισμούς, ζημιές ή δαπάνες που προκύπτουν από ή με οποιονδήποτε τρόπο συνδέονται με τη αποσυναρμολόγηση, τη συναρμολόγηση, τον χειρισμό, την αποθήκευση, τη χρήση ή τη διάθεση του προϊόντος. Οι πληροφορίες σε αυτό το έγγραφο ελήφθησαν από πηγές που πιστεύουμε ότι είναι αξιόπιστες. Ωστόσο, οι πληροφορίες παρέχονται χωρίς καμία εγγύηση, ρητή ή σιωπηρή, όσον αφορά την ορθότητα.

Δήλωση συμμόρφωσης ΕΚ

ΔΗΛΩΣΗ ΣΥΜΜΟΡΦΩΣΗΣ ΕΚ Declaration of Conformity EC

Όνομα & διεύθυνση κατασκευαστή:
Issuer's name and address:

ΝΙΚΟΛΑΟΣ ΣΙΑΤΡΑΣ
10 Serifou st. , Holargos, 15562,
Attica, Greece

Τύπος Προϊόντος:
Product:

Πλακέτα τυπωμένου κυκλώματος για
φιλοξενία Μικροελεγκτή ESP32 DevKitC
Printed Circuit Board for ESP32 DevKitC
microcontroller hosting

Ονομασία Προϊόντος:
Type designation:

**4-Axis CNC Motherboard Compact
Edition v1.1**

Η παρούσα δηλώνει, με αποκλειστική μας ευθύνη, ότι το προαναφερθέν προϊόν είναι συμμορφούμενο με τις απαιτήσεις της Ευρωπαϊκής Οδηγίας:
This is to declare, under our sole responsibility, that the designated product is in conformity with the European directives and regulations:

2014/35/EC (LVD)
2014/30/EC (EMC)

Η πλήρης συμμόρφωση με τα Πρότυπα που αναφέρονται παρακάτω αποδεικνύει την εναρμόνιση του προαναφερθέντος προϊόντος με τις απαιτήσεις της προαναφερθείσας Ευρωπαϊκής Οδηγίας:
Full compliance with the Standards listed below proves the conformity of the designated product with the provisions of the above mentioned EC directive:

EN 55014-2: Electromagnetic compatibility. Requirements for household appliances, electric tools and similar apparatus. Immunity. Product family standard

EN 55022:2010: Information technology equipment - Radio disturbance characteristics - Limits and methods of measurement

Έτος Σήμανσης CE / Year of affixing CE Marking: 2023

Holargos, 10 Aug 2023
(Τόπος & Ημερομηνία έκδοσης / Place and date of Issue)

Siatras Nikolaos, CEO
(Όνοματεπώνυμο & Θέση Εργασίας / Name & function)



(Υπογραφή / Signature)

ΣΙΑΤΡΑΣ ΝΙΚΟΛΑΟΣ
ΚΑΤΑΣΚΕΥΗ ΕΡΓΑΛΕΙΟΜΗΧΑΝΩΝ CNC
ΣΕΡΙΦΟΥ 10 - ΧΟΛΑΡΓΟΣ - 15562
ΤΗΛ. 697 38 79 484
ΑΦΜ:135479580 - ΔΟΥ: ΧΟΛΑΡΓΟΥ